

CARTA DELLA QUALITA'
① Acquedotto Traiano-Paolo
② Cunicolo sul Fosso di Monte del Forno
FAMIGLIA: PREESISTENZE ARCHEOLOGICO-MONUMENTALI
CLASSE: Preesistenze visibili di dimensioni superiori a due metri

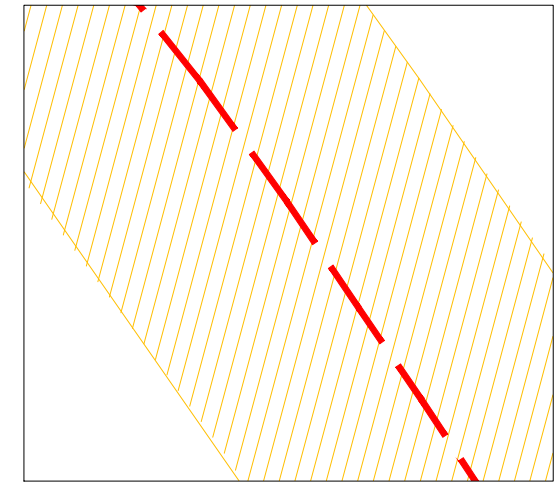

PRESISTENZE
ARCHEOLOGICO-MONUMENTALI
FASCIA DI RISPETTO Ml. 50

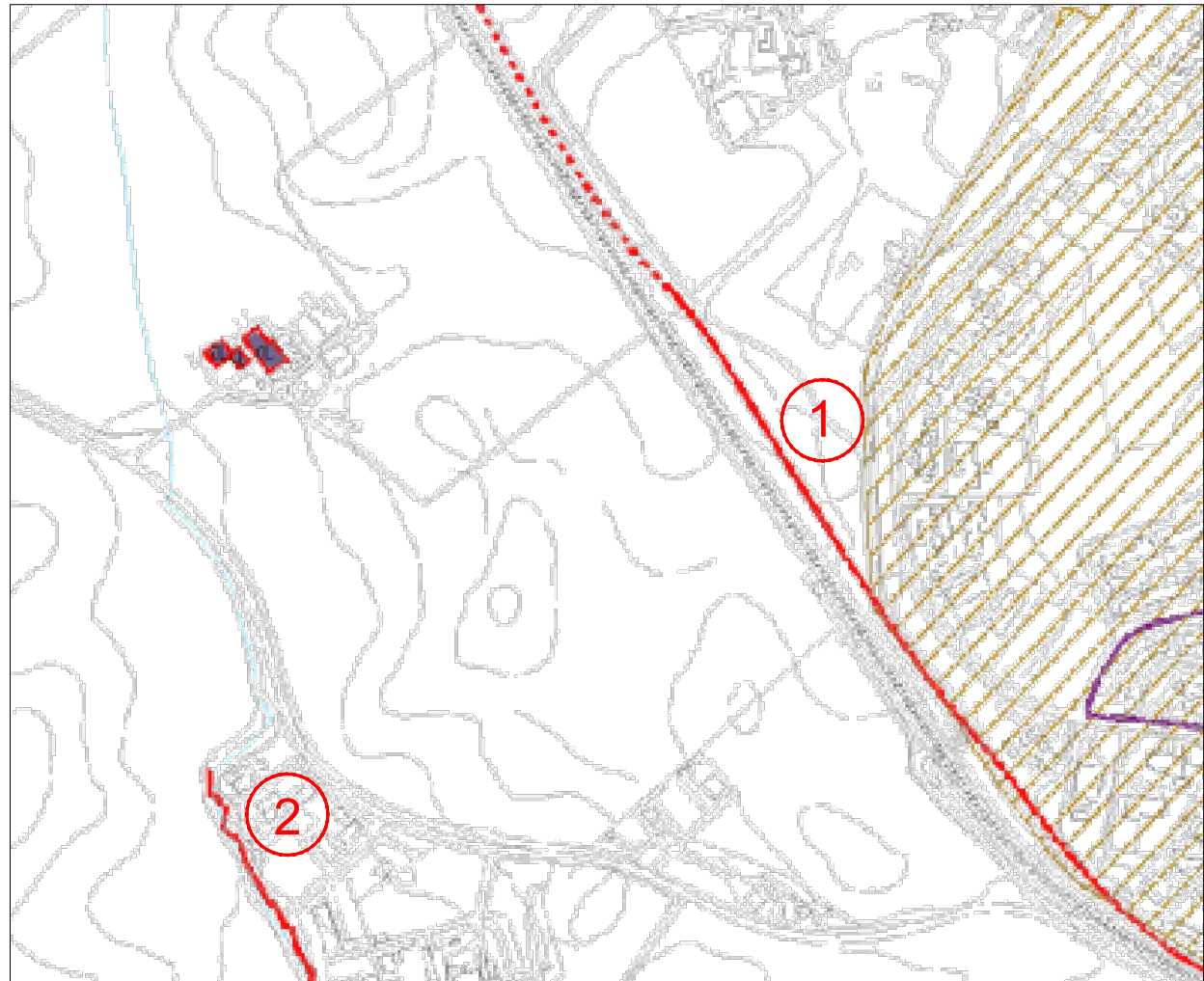
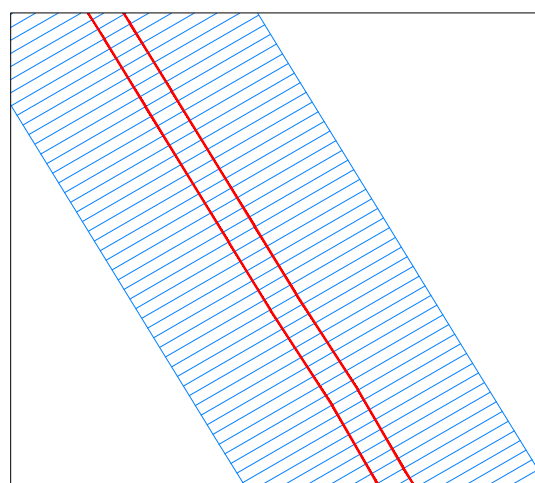

FERROVIA ROMA VITERBO
FASCIA DI RISPETTO Ml. 30



COMUNE DI ROMA MUNICIPIO XV



Città metropolitana
di Roma Capitale

ROMA BIOMETANO S.R.L.

IMPIANTO DI DIGESTIONE ANAEROBICA PER PRODUZIONE DI
BIOGAS E SUCCESSIVO TRATTAMENTO UPGRADING A BIOMETANO
DA IMMETTERE IN RETE SNAM

ALIMENTAZIONE CON SOTTOPRODOTTI DI CUI ALL'ART. 184 BIS D.GS 152/06
RIENTRANTI NELLA PARTE A DELL'ALL. 3 AL DM 10 OTTOBRE 2014 lett. d, e, f, j, m
Roma Via Braccianese Claudia Km 5.100

VARIANTE NON SOSTANZIALE AL PROGETTO APPROVATO
Determina Dirigenziale R.U. n. 98 del 22/01/2022

DOCUMENTAZIONE INTEGRATIVA RICHIESTA
da: MUNICIPIO XV Nota Prot. 70124 del 25/06/2025

Tavola	C.02	VARIANTE NON SOSTANZIALE DEL 19/05/2025 DISTACCHI	Data 17/07/2025
--------	------	--	--------------------

Committente: ROMA BIOMETANO S.R.L.

consigliere Ing. Alessandro Armani
romabiometano@pec.it

DocuSigned by:
C79B8E232F473...

DocuSigned by:
Alessandro Armani
09AF300C74E5...

Progetto

Arch. Carlo Promontorio
Arch. Domenico Naitana

Via Giuseppe Ferrari 4 - 00195 Roma email: marcarch@hotmail.com